

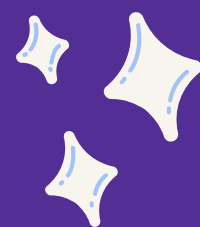

**Pontue**

Aprendizagem Inteligente

# Seção de Notas: Relatórios





Mural



Notas



Redações



Propostas

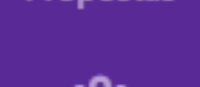

Monitorias



Biblioteca

# Mural

Clique em "Notas".



## Avisos e Comunicados

Ver todos

Marcar todas como lidas

**#0042 - PESQUISA**

Quero convidar você, estudante do ensino médio, para responder ao formulário de uma pesquisa. ...

Saiba mais



Grade  Critério  Data inicial  Data final

2º: o critério (específico de cada grade, podendo ser a nota final, a nota na coesão, linguagem, etc.)

Para vê-las, 1º: selecione a grade.

3º: o período.

## Média geral no período

Total de redações corrigidas no período: 0  
Média geral no período: 0.00

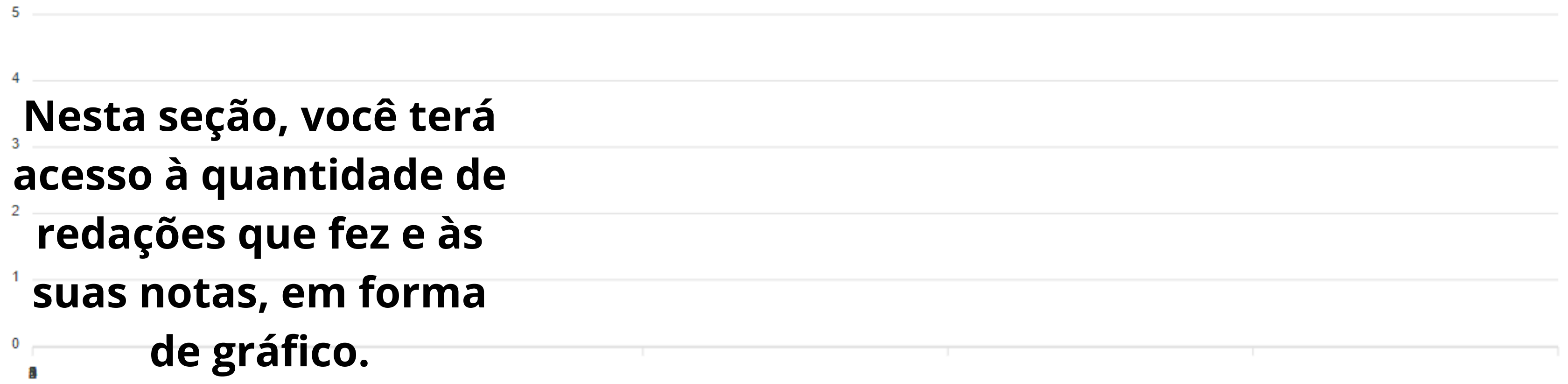

**Nesta seção, você terá acesso à quantidade de redações que fez e às suas notas, em forma de gráfico.**



- Mural
- Notas
- Redações
- Propostas
- Monitorias
- Biblioteca

Grade: ENEM | Critério: Nota final | Data inicial: 01/07/2022 | Data final: 31/07/2022 | Aplicar Filtros

### Média geral no período

Total de redações corrigidas no período: 1  
Média geral no período: 920.00

**Após preencher os dados, e se o critério "Nota final" foi selecionado, você verá quantas redações foram feitas nesse período, a média geral delas e a média por critério no período.**



### Média por critério no período

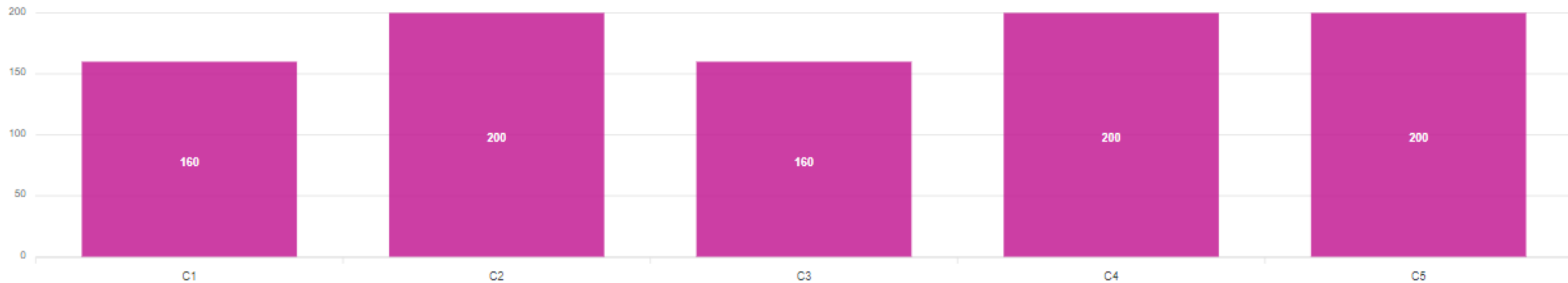



Mural



Notas



Redações



Propostas



Monitorias



Biblioteca

Grade: ENEM | Critério: C2 | Data inicial: 01/07/2022 | Data final: 31/07/2022 | [Aplicar Filtros](#)

### Média do critério no período

Total de redações corrigidas no período: 1  
Média do critério no período: 200.00

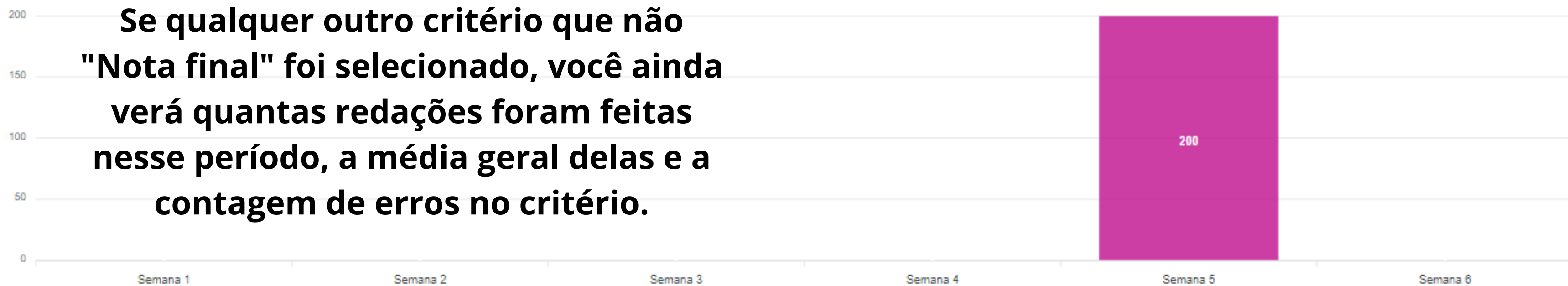

**Se qualquer outro critério que não "Nota final" foi selecionado, você ainda verá quantas redações foram feitas nesse período, a média geral delas e a contagem de erros no critério.**

### Contagem de Erros no período

#### Descrição do Erro

- 0 - Apenas fuga ao tema.
- 40 - Tangência ao tema OU predominância de outro tipo textual (narrativo ou descritivo).
- 80 - Texto finalizado por frase incompleta OU muitos trechos de cópia OU duas partes embrionárias (até 2 linhas)
- 120 - Sem RSC OU RSC não pertencente ao tema OU uma parte embrionária (até 2 linhas)
- 160 - RSC pertinente ao tema MAS sem uso produtivo E nenhuma parte embrionária (até 2 linhas)
- 200 - RSC legitimado, relacionado ao tema E COM uso produtivo

#### Percentual do Erro

- 0,00% (0)
- 0,00% (0)
- 0,00% (0)
- 0,00% (0)
- 0,00% (0)
- 0,00% (0)